

Vit bjargaðu eini tveimum skrædlum í gjár, takka TE/Catch sensorinum.
Sigur Bjarni Petersen skipari á Arctic Viking.

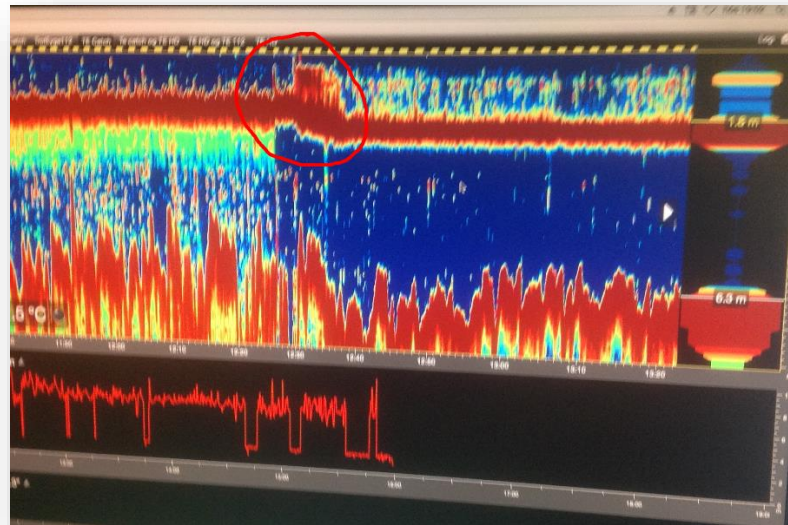

TE/Catch sett á yvirnet aftan rist.

Á hesin myndini er ristin tít, tað sæst at hæddin fra yvir til undirnet er bert 1 mtr (skal verða 1,6 m) og ongin skrift er Vit slakka weir og seta síðan nógv á, so gleppur (mitt á bilætinum)

Roki av rækjun sum hava ligið frammanfyri ristina sikkurt eini 800 kg fresa aftur (mitt á bilætinum sera góð skrift) Síðan er vanlig skrift og hæddin er ca 1,6 mtr.

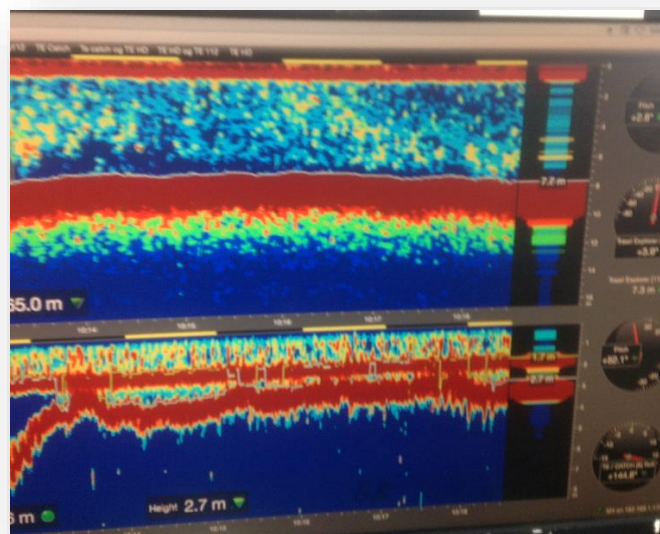

Mynd 2

Kemur móra í, ristin (undirneti) kemur nærri og nærri botni (skal verða ca 6 mtr uppfrá) (Ovari skermurin er TE) Men blívur 1-2 metrar og kemur so heilt í botn, so vit hála og bjarga einum skrædli (als onki sást á skveri ella ørðum sum segði hetta), her er rein bleyt skræpa

Her er ójavnur botnur, og tað kundi sæ út sum at um man ikki hevur ristina væl kúla so riggar hon sum ein plógv av gravkúgv og dregur undirbellin niðuri móruheggarnar

Nú er nýmáni, so vit bjargaðu eini tveimum skrædlum í gjár, takka TE/Catch

Bjarni Petersen
Arctic Viking.